



Bureau du 2 novembre 2017

Membres en exercice : 17

Membres présents ou suppléés : 10

Membres ayant donné mandat : 2

Nombre de voix : 12

Pour : 12

Contre : 0

Abstention : 0

DELIBERATION n°20170440

**VALIDATION DE PROPOSITIONS D'ACQUISITIONS FONCIERES DANS LE CADRE
DU PROJET « FORETS ANCIENNES »**

Le bureau de l'établissement public du Parc national des Cévennes, convoqué par courriel du 20 octobre 2017 s'est réuni le jeudi 2 novembre 2017 à 9h30, au siège de l'établissement à Florac-Trois Rivières, sous la présidence de M. Henri COUDERC :

Etaient Présents avec voix délibérative :

- M. Roland CANAYER, 1^{er} vice-président du conseil d'administration de l'EP PNC,
- Mme Isabelle FARDOUX-JOUVE, présidente de la commission patrimoine culturel de l'EP PNC,
- Mme Michèle MANOA, présidente de la commission EEDD-sensibilisation de l'EP PNC,
- M. Lucien AFFORTIT, président de la commission tourisme de l'EP PNC,
- M. Alain JAFFARD, président de la commission architecture-urbanisme-paysage de l'EP PNC,
- M. Christian HUGUET, président de la commission cynégétique de l'EP PNC,
- M. Georges ZINSSTAG, président de la commission agriculture de l'EP PNC,
- M. Jean-Pierre LAFONT, président de la commission forêt de l'EP PNC,
- M. Xavier GANDON, directeur de la DDT de Lozère.

Avaient donné mandat :

- Mme Sophie PANTEL, présidente du département de la Lozère, a donné pouvoir à Mme Michèle MANOA,
- M. Denis BOUAD, président du département du Gard, a donné pouvoir à Mme Isabelle FARDOUX-JOUVE.

Vu les articles R331-23 et R331-24 du code de l'environnement,

Vu le décret n°2009-1677 du 29 décembre 2009 pris pour l'adaptation de la délimitation et de la réglementation du Parc national des Cévennes aux dispositions du code de l'environnement issues de la loi n°2006-436 du 14 avril 2006,

Vu le décret n°2013-995 du 8 novembre 2013 portant approbation de la charte du Parc national des Cévennes,

Vu la délibération du bureau du 26 juin 2015 sur le plan de financement relatif au plan d'actions pour la préservation des forêts anciennes du Parc national des Cévennes,

Vu la délibération du bureau du 10 novembre 2015 relative au nouveau plan de financement prévisionnel de l'opération « préservation des forêts anciennes du Parc national des Cévennes »,

Vu la convention attributive d'une aide européenne FEDER (programmation Massif central 2014-2020) du 11 décembre 2015,



Vu la convention cadre de partenariat entre l'EP Parc national des Cévennes et la Société d'Aménagement Foncier et d'Etablissement Rural de Languedoc-Roussillon (SAFER) conclue le 12 avril 2016,

Vu la délibération n°20170024 du 25 janvier 2017 par laquelle le conseil d'administration délègue au bureau sa compétence en matière d'acquisition de bien immobilier,

Vu les délibérations du bureau n°20170189 du 13 juin 2017 et n°20170376 du 7 septembre 2017 portant sur l'acquisition de parcelles de forêts anciennes,

Considérant les rétractions de certains propriétaires mentionnés sur les délibérations d'acquisition de parcelles de forêts anciennes des 13 juin et 7 septembre 2017, et la nécessité d'actualiser les propriétés visées par ces délibérations,

Sur proposition de la directrice,

Après un vote « pour » à l'unanimité, le bureau de l'EP PNC décide :

- d'entreprendre l'acquisition de l'ensemble des parcelles cadastrales pour lesquelles les promesses de vente sont signées et dont la liste est jointe en annexe, pour un montant total de 170 142,54 € auquel s'ajoutent les frais de notaire et de la SAFER,
- d'autoriser la directrice de l'EP PNC et le président du conseil d'administration de l'EP PNC à signer tout document se rapportant à ce projet.

Pièces-jointes :

Tableau : Liste des parcelles cadastrales ciblées pour l'acquisition

La secrétaire de séance,

Anne LEGILE

Le président du bureau,



Henri COUDERC

Propriétaire	Département	Lieu-dit	Section	Numéro	Surface (ha)	Somme surface (ha)
M. Christophe Pierre DUMAS	30	LE ROQUE	C	829	4,2775	8,1784
	30	LE ROQUE	C	830	0,0600	
	30	LE ROQUE	C	831	0,5825	
	30	LE ROQUE	C	832	0,0033	
	30	LE ROQUE	C	833	0,4850	
	30	LE ROQUE	C	834	0,2375	
	30	LE ROQUE	C	835	0,2150	
	30	LE ROQUE	C	837	0,3600	
	30	LE ROQUE	C	843	0,4800	
	30	LE ROQUE	C	844	1,1975	
Indivision BAUMEL (Mme Marie Thérèse BAUMEL / Mme Fabienne Michel LARRIVE née BAUMEL / Mme Myriam Catherine BAUMEL / Mme Hélène MILONE née BAUMEL)	30	LES COMBES	C	803	1,0775	16,2475
	30	LES COMBES	C	804	1,4650	
	30	LES COMBES	C	806	0,1600	
	30	LES COMBES	C	809	1,1500	
	30	LES COMBES	C	810	0,2775	
	30	LES COMBES	C	811	1,1100	
	30	LES COMBES	C	819	0,0025	
	30	LES COMBES	C	820	0,6090	
	30	LE ROQUE	C	828	1,6550	
	30	LE ROQUE	C	848	0,0800	
	30	LE ROQUE	C	850	1,8575	
	30	LE ROQUE	C	854	0,1150	
	30	LE ROQUE	C	855	0,1400	
	30	LE ROQUE	C	857	0,6375	
	30	AVAINS	C	896	0,5825	
	30	BOIS DES BUIS	C	910	1,4200	
	30		C	918	0,4650	
	30	BOIS DES BUIS	C	920	0,2500	
	30	BOIS DES BUIS	C	923	0,2575	
	30	BOIS DES BUIS	C	925	0,3400	
30	BOIS DES BUIS	C	927	0,5025		
30	BOIS DES BUIS	C	931	0,7725		
30	BOIS DES BUIS	C	932	1,0150		
30	GOUTINES	C	949	0,1050		
30	GOUTINES	C	951	0,0885		
30	GOUTINES	C	952	0,0625		
30	GOUTINES	C	955	0,0500		

Propriétaire	Département	Lieu-dit	Section	Numéro	Surface (ha)	Somme surface (ha)
M. Jules VELAY	48	BOUSQUAIROL	B	196	0,7744	0,7744
M. Alain MALCLES	48	LA COMBETTE	B	168	0,3806	7,5100
	48	L ADRECH	B	173	0,6746	
	49	L ADRECH	B	174	0,5168	
	50	LA COMBETTE	B	175	0,2338	
	51	LAS PARROS	B	217	2,5400	
	52	CHON DEL BOUOS	B	220	0,1320	
	53	POUSSONNIERES	B	232	3,0322	
Du Trévezel (Personnes)	30	LES COMBES	C	807	0,0152	0,2677
	30	BOIS DES BUIS	C	919	0,2525	
ATGER Aimée (Mme) (Usu) / ATGER Charles (M)	48	LA COMBETTE	B	176	0,9885	13,7574
	49	LA COMBETTE	B	177	0,2632	
	50	LA COMBETTE	B	178	3,2092	
	51	POUSSONNIERES	B	233	0,6428	
	52	PLO DE LA CROUX	B	236	0,3298	
	53	RABEIRINES	B	568	4,6908	
	54	ROUMEJON	B	575	2,4216	
	55	TRAS ROUMEJON	B	581	1,2115	
Indivision LABORIE (M.)	30	BOIS DES BUIS	C	930	0,5545	1,3335
	30	BOIS DES BUIS	C	933	0,7790	
Madame Monique BRES époux DURAND	48	ROUMEJON	B	576	4,0638	4,0638
M. Adrien Marie CABLAT	30	LES COMBES	C	825	0,2050	1,0400
	30	AVAINS	C	898	0,1600	
	30	BOIS DES BUIS	C	913	0,1150	
	30	BOIS DES BUIS	C	929	0,5600	
Madame Martine MANCIP née YVANNE	48	TRAS ROUMEJON	B	578	1,3311	1,3311
Madame Marie Chantal BOUTEILLE	48	TRAS ROUMEJON	B	577	6,2464	6,2464
ATGER Aimée (Mme) (Usu) / ATGER	48	LANGOGNE	B	150	2,2220	4,0370
	48	LANGOGNE	B	161	0,7250	
	48	PLO DE LA CROUX	B	164	0,5410	
	48	BERTRON	B	237	0,5490	
TURC Jean-Pierre (M)	48	LA COUMBETTE	B	184	1,1274	1,1274
SOULIS Marie-Rose (Mme) (Usu) / VEYSSADE Marc Roger Raoul (M) /	48	LA COMBETTE	B	188	1,0922	4,0130
	48	BOUSQUAIROL	B	189	0,8472	
	48	PUECH DE GARAT	B	197	0,3054	
	48	LA COMBETTE	B	215	1,7682	
LACELLE Gisèle Louise R (Mme)	30		C	851	1,7550	1,7550
GASQUET Guy Lucien	48	PUECH BROUSSOUS	B	151	0,5685	1,5393
	48	POUSSONNIERES	B	234	0,5308	
	48	BERTRON	B	238	0,4400	
BALDIT Marie-Hélène Anne	48		J	318	1,5930	3,4400
	48		J	320	0,8380	
	48		J	321	1,0090	
GANTIER Gilbert Pierre (M) / AUCAN Michel (M) / LAMAZERE Françoise (Mme)	30		A	606	0,9440	0,9440

Propriétaire	Département	Lieu-dit	Section	Numéro	Surface (ha)	Somme surface (ha)
GUILHOU Patrice Marcel (M) / BEMELMANS Catherine (Mme)	30		A	262	0,4760	3,4754
	30		A	397	0,0072	
	30		A	398	0,4900	
	30		A	409	0,2540	
	30		A	410	0,1060	
	30		A	411	0,0360	
	30		A	424	0,8570	
	30		A	491	0,0831	
	30		A	498	0,0042	
	30		A	499	0,0639	
JAILLET Denis Jean Marie (M)	30		A	179	0,2890	19,4149
	30		A	221	0,2345	
	30		A	28	2,8760	
	30		A	26	0,8030	
	30		A	258	0,1900	
	30		A	259	0,3270	
	30		A	269	0,4610	
	30		A	399	1,0350	
	30		A	400	0,7430	
	30		A	404	0,0740	
	30		A	412	0,0920	
	30		A	413	0,3720	
	30		A	414	0,0330	
	30		A	415	0,0024	
	30		A	422	0,5900	
	30		A	423	1,2700	
	30		A	474	0,1190	
	30		A	481	0,2410	
	30		A	486	0,1320	
	30		A	493	0,3980	
	30		A	494	0,0402	
	30		A	495	0,9550	
	30		A	509	0,1780	
	30		A	510	0,0113	
	30		A	521	0,5980	
	30		A	573	1,0920	
	30		A	575	2,7330	
	30		A	576	0,7680	
	30		C	946	1,5175	
	30		C	956	0,1025	
30		C	957	0,0900		
30		C	958	0,4425		
30		C	997	0,6050		

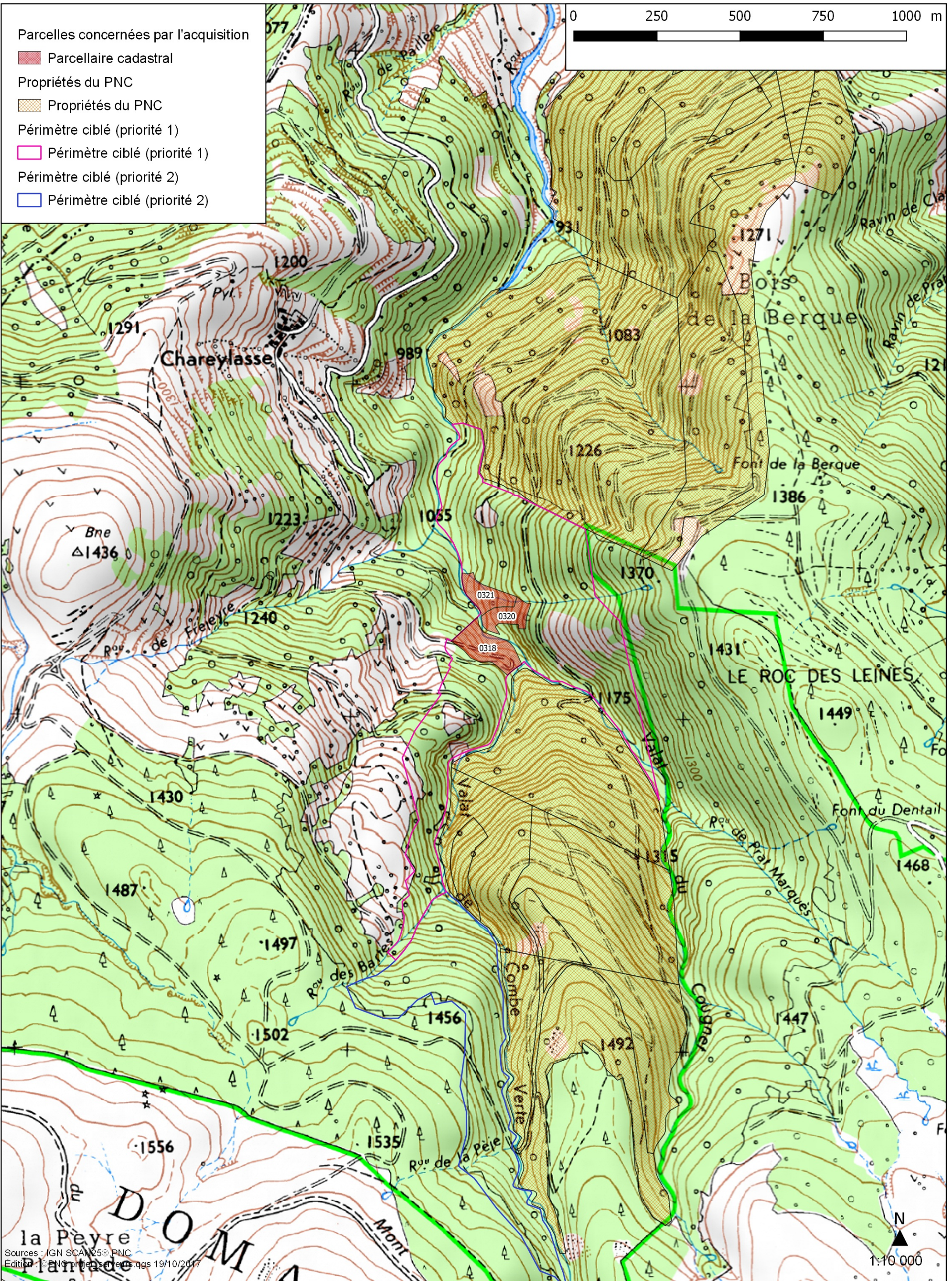
total surface 100,4962



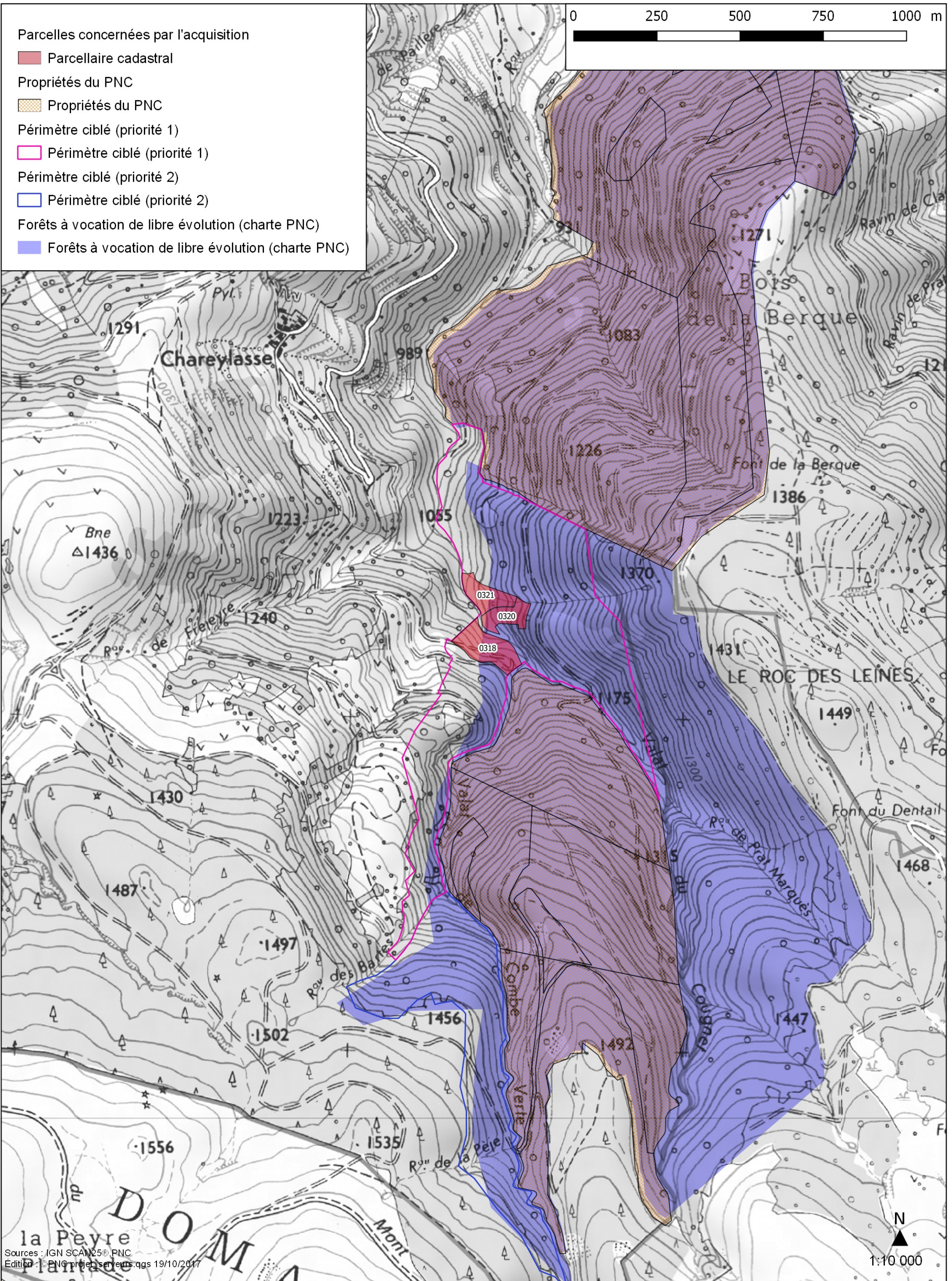

Acquisition de forêts anciennes à fort intérêt patrimonial - Secteur de Dourbies-Trèves-Lanuéjols

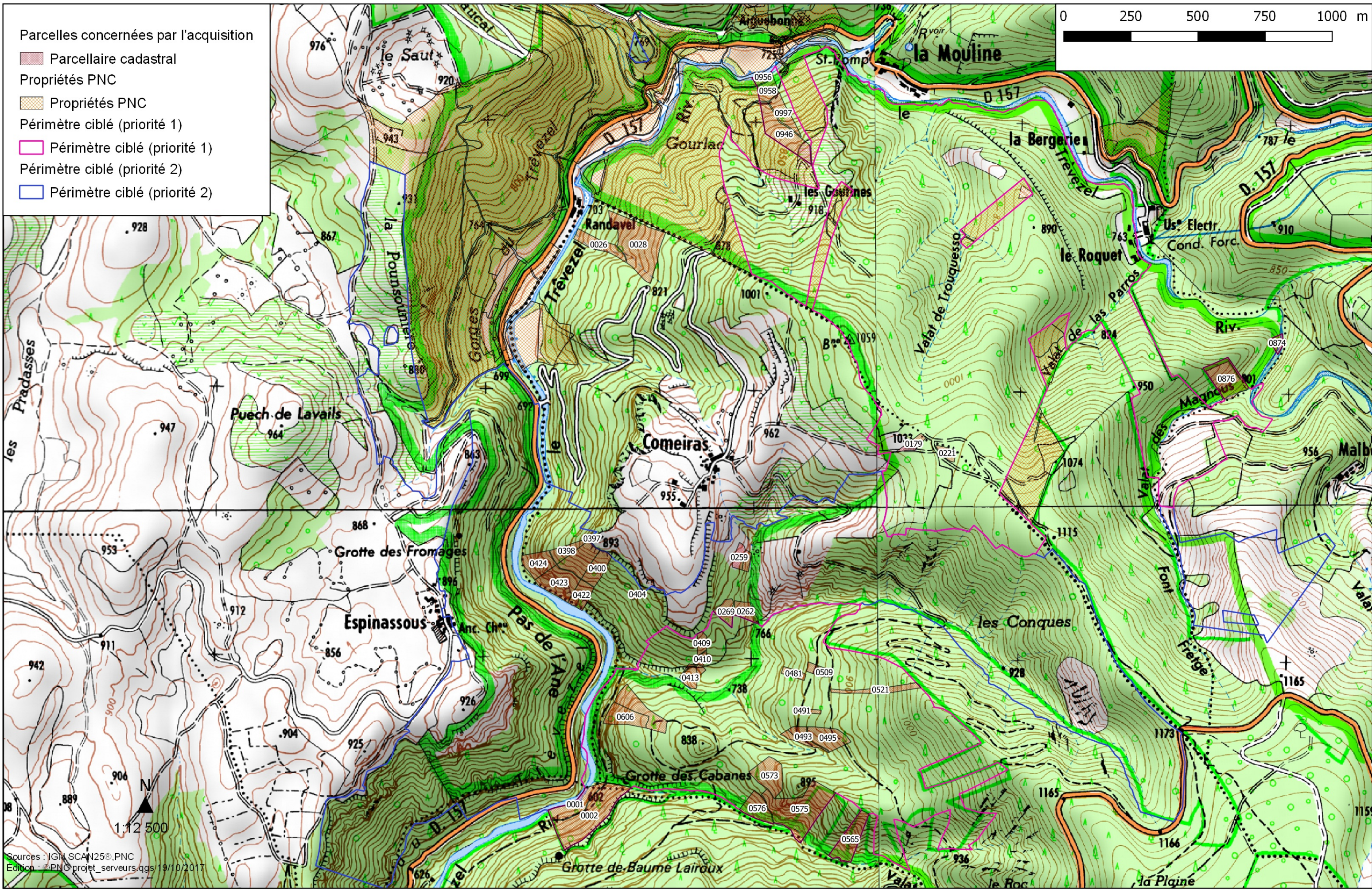

Acquisition de forêts anciennes à fort intérêt patrimonial - Secteur de Dourbies-Trèves-Lanuéjols

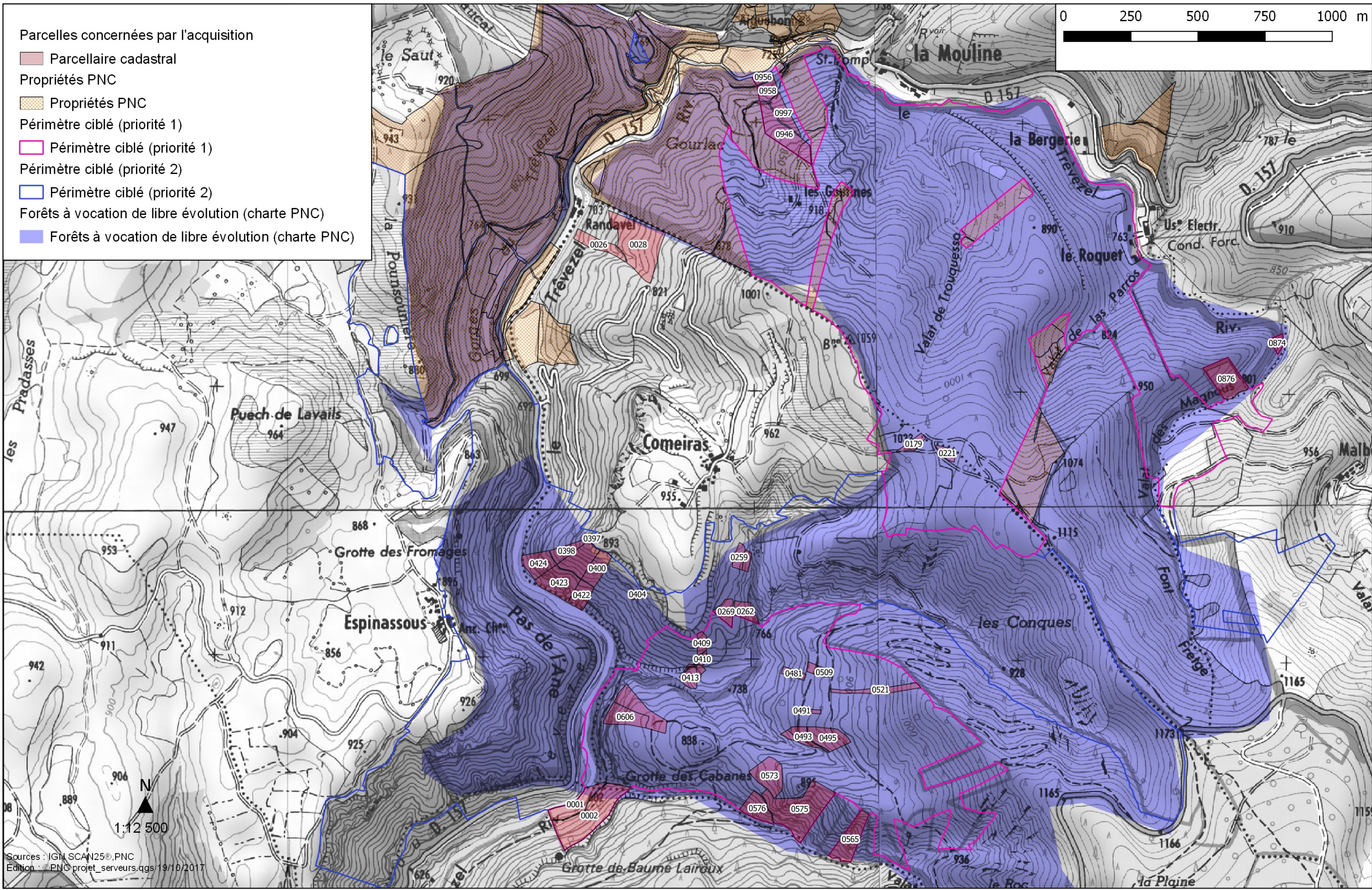

Acquisition de forêts anciennes à fort intérêt patrimonial - Secteur de Dourbies-Trèves-Lanuéjols

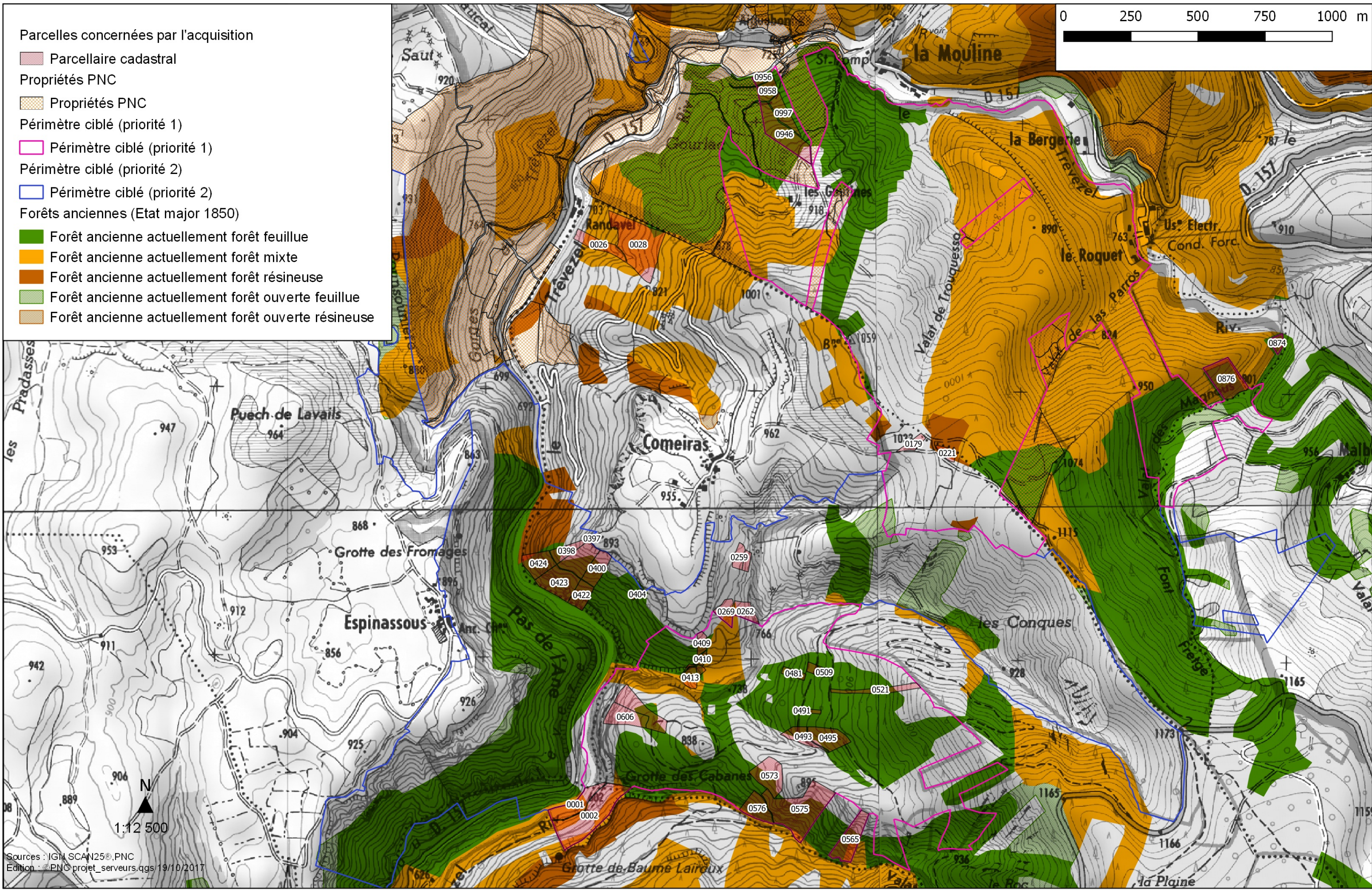

Acquisition de forêts anciennes à fort intérêt patrimonial - Secteur de Dourbies-Trèves-Lanuéjols

